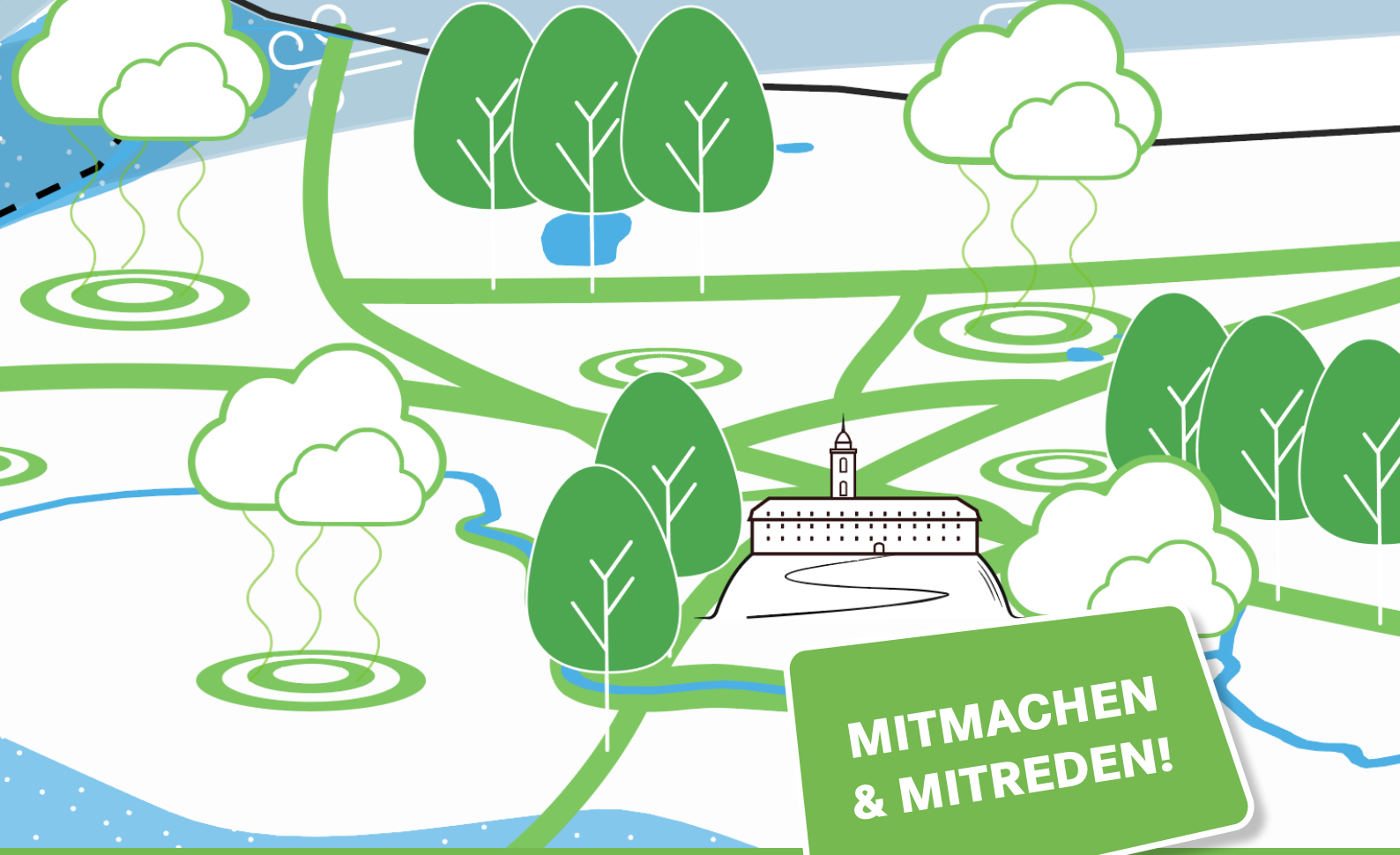

BETEILIGUNG ZUM

MASTERPLAN GRÜN SIEGBURG

Wie sollen sich unsere Grün- und Freiflächen weiterentwickeln?
Die Stadt Siegburg freut sich auf Ihre Hinweise, Anregungen und Ideen!

Digitaler Auftakt als Zoom-Veranstaltung:
04. Mai 2023 um19:00 Uhr

Online-Befragung: 04. Mai - 04. Juni 2023

Ausstellung: Am Turm 30 vor dem Großen Sitzungssaal
21. April - 04. Juni 2023

Weiterführende Informationen finden Sie auf siegburg.de unter dem Suchbegriff „Masterplan Grün“ oder Sie nutzen den QR-Code unten rechts.

Kontakt: Tanja Marks I Sachgebietsleiterin Umwelt- und Klimaschutz
Tel: 02241-102-1352 I E-Mail: tanja.marks@siegburg.de

KREISSTADT SIEGBURG

GREENBOX LANDSCHAFTS ARCHITEKTEN

RHA REICHER HAASE ASSOZIIERTE ARCHITEKTEN STADTPLANER INGENIEURE